

# 男鹿市から秋田県在住のみなさまへ

2020年10月1日～2021年2月28日  
男鹿市内の宿泊施設※にご宿泊する方に  
※参画施設に限る(裏面参照)

1人あたり

最大 **5,000円**

を男鹿市が補助します!

抽選で  
10,000人

宿泊費が税込5,000円以上の場合・・・5,000円を上限に男鹿市が補助  
宿泊費が税込5,000円未満の場合・・・全額男鹿市が補助(例/宿泊費が4,000円なら4,000円の補助)  
宿泊施設で利用したすべての費用が対象となります

## 第3弾は抽選方式!

申込期間:2020年9月1日(火)～18日(金)

### 申込方法

#### ①インターネットで



URLまたはQRコードを読み込み  
入力フォームから応募  
<https://oganavi.com/eas/>

#### ②メールで

・お名前(フリガナ)  
・生年月日  
・住所  
・電話番号



メールに必要事項を記載して送信  
✉ [syukuhaku@city.oga.akita.jp](mailto:syukuhaku@city.oga.akita.jp)

#### ③ハガキで ※当日消印有効

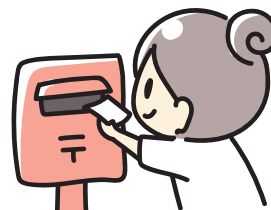

裏面の記入欄に必要事項を  
記載し、ハガキに貼って郵送  
※ご自身でハガキ、切手をご用意ください

- 重複当選はありません。  
申し込みはお一人様1回までとなっております。
- 一度の申し込みで複数の世帯員の申し込みが可能です。  
申込者全員の名前と生年月日を記載してください。  
抽選の結果、全員が当選するとは限りません。
- 不備があると抽選の対象外となります。

夏の疲れを男鹿で  
癒してください



男鹿市観光課 ☎0185-24-9220

男鹿市長 菅原広二

# 参画施設一覧

男鹿温泉郷

セイコーランドホテル  
TEL 0185-33-2131 FAX 0185-33-3716  
温泉旅館ゆもと  
TEL 0185-33-3151 FAX 0185-33-3153  
男鹿温泉 結いの宿 別邸つばき  
TEL 0185-33-2151 FAX 0185-33-2153  
男鹿観光ホテル  
TEL 0185-33-2121 FAX 0185-22-5856

門前

旅館 浜彩  
TEL 0185-27-2733 FAX 0185-27-2330  
汐瀬旅館  
TEL 0185-27-2711 FAX 0185-27-2732

戸賀・加茂

男鹿リゾートHOTELきららか  
TEL 0185-47-7220 FAX 0185-47-7221  
三浦荘  
TEL/FAX 0185-37-2518  
原田荘  
TEL/FAX 0185-37-2659

北浦

亀屋旅館  
TEL 0185-33-2049 FAX 0185-33-4545  
里山のカフェ ににぎ  
TEL 0185-27-8422

船川

ホテル諸井  
TEL 0185-24-3201 FAX 0185-24-3203  
ゲストハウス男鹿  
TEL 080-9633-0083

船越

民宿 新地  
TEL/FAX 0185-35-3092  
ホテル男鹿の屋  
TEL 0185-22-6311

HPでも確認できます



元湯 雄山閣  
TEL 0185-33-3121 FAX 0185-33-3122  
男鹿ホテル  
TEL 0185-33-3101 FAX 0185-33-3171  
男鹿萬盛閣  
TEL 0185-33-3161 FAX 0185-33-2460

親栄館  
TEL 0185-27-2511 FAX 0185-27-2588  
秋山荘  
TEL 0185-27-2181 FAX 0185-27-2182

宛先

〒010-0595  
男鹿市船川港船川字泉台66-1  
男鹿市観光課 宛

|      |            |   |   |             |
|------|------------|---|---|-------------|
| フリガナ |            |   |   |             |
| お名前  |            |   |   |             |
| 生年月日 | T S<br>H R | 年 | 月 | 日           |
| ご住所  | 〒          |   |   | 市<br>町<br>村 |
| 電話番号 |            |   |   |             |

|      |            |   |   |   |
|------|------------|---|---|---|
| フリガナ |            |   |   |   |
| お名前  |            |   |   |   |
| 生年月日 | T S<br>H R | 年 | 月 | 日 |
| フリガナ |            |   |   |   |
| お名前  |            |   |   |   |
| 生年月日 | T S<br>H R | 年 | 月 | 日 |
| フリガナ |            |   |   |   |
| お名前  |            |   |   |   |
| 生年月日 | T S<br>H R | 年 | 月 | 日 |
| フリガナ |            |   |   |   |
| お名前  |            |   |   |   |
| 生年月日 | T S<br>H R | 年 | 月 | 日 |

※点線で切り取り、ハガキに貼り付けてください

※他の自治体の助成制度やクーポンなどと併用できます。  
過去の男鹿市緊急宿泊支援事業補助金との併用はできません。

※当選の発表は、当選者にのみ9月30日までに郵送で通知します。

※新型コロナウイルス感染症の状況等によって期間途中で補助事業が終了となる場合があります。  
あらかじめご了承ください。

うがい、石鹸による手洗い

咳エチケットを心がけてください